



Biodiversidad: El futuro para la diferenciación

Programa Virtual de **Capacitación**



Implementado por



Por encargo de

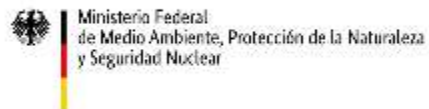

de la República Federal de Alemania

En cooperación con



Biodiversidad: El futuro para la diferenciación Webinar

Presentación de participantes,
favor **escribir en el chat** su nombre,
organización a la que pertenece y
actividades que desempeña



Facilitadora

Marion Hammerl
Directora Fundación Lago de
Constanza
Economista

Biodiversidad en la cadena de valor agroalimentaria: el futuro para la diferenciación de su empresa

¿Porqué las **empresas del sector alimentario** deberían considerar la biodiversidad en sus cadenas de suministro?



¿Qué es la **biodiversidad**?

Diversidad genética, p.e.: diferentes variedades de banano, ganado o distintos tipos de claveles



Diversidad entre distintas especies (plantas, animales, microorganismos, hongos...)



Diversidad de ecosistemas (bosques, prados, ríos, océanos...)



Pérdida dramática...

Informe 2019 de IPBES (Plataforma Intergubernamental sobre Diversidad Biológica con 145 expertos de 50 países):

- La biodiversidad **está disminuyendo a un ritmo sin precedentes a nivel mundial**, y la tasa de extinción de especies se está acelerando, así como las probabilidades de graves impactos en las personas de todo el mundo.
- **1 millón de especies de animales y plantas están ahora en peligro de extinción, más que nunca en la historia de la humanidad.**
- La abundancia promedio de especies nativas en la mayoría de los principales hábitats terrestres **ha disminuido en al menos 20%**.
- Más de 40% de las especies de anfibios, casi 33% de los corales de arrecife y más de un tercio de todos los mamíferos marinos están amenazados.
- 10% de los especies de insectos están amenazados.
- Más de 9% de todas las especies domesticadas de mamíferos utilizados para la alimentación y la agricultura se han extinguido, y al menos 1.000 especies más están amenazadas.

Principales causas de la pérdida de **biodiversidad**

Destrucción de ecosistemas



Contaminación



Sobreexplotación de recursos naturales



Cambio Climático



Especies invasoras



Biodiversidad la base de nuestros sistemas alimentarios gravemente amenazada

“La biodiversidad es fundamental para salvaguardar la seguridad alimentaria mundial, sostener dietas saludables y nutritivas, mejorar los medios de subsistencia rurales y reforzar la resiliencia de las personas y comunidades. Tenemos que utilizar la biodiversidad de forma sostenible, para poder responder mejor a los crecientes desafíos del cambio climático y producir alimentos de una forma que no dañe a nuestro medio ambiente”

“Menos biodiversidad significa que las plantas y los animales sean más vulnerables a plagas y enfermedades. La pérdida creciente de biodiversidad para la alimentación y la agricultura, agravada por nuestra dependencia de cada vez menos especies para alimentarnos, está llevando nuestra ya frágil seguridad alimentaria al borde del colapso”.

Director General de la Organización de las Naciones Unidas para la Alimentación y la Agricultura, FAO.



Ecosistemas y **servicios ecosistémicos**

Suelos fértiles

Cientos de miles a millones de animales viven bajo un metro cuadrado de suelo, como gusanos filamentosos, lombrices, ácaros, cochinillas, colémbolos y larvas de insectos.

Además de la descomposición de la materia orgánica y liberación de los nutrientes en forma mineral para las plantas.



Polinización

El 75 % de los cultivos que forman parte esencial de nuestra alimentación, así como el 80 % de especies silvestres dependen de los polinizadores para producir frutos y semillas.

Valor económico: 217 mil millones de dólares al año.



Ecosistemas y **servicios ecosistémicos**

Balance hidrológico; calidad del agua

Los ecosistemas que funcionan bien como bosques, praderas, suelos, ríos, lagos, arroyos, humedales, acuíferos, estuarios y aguas costeras, son esenciales para la disponibilidad del agua y su calidad.

Los ecosistemas también son vitales para la gestión del agua, como el almacenamiento de agua y la regulación del flujo, el filtrado y la protección contra las inundaciones y las sequías, entre otros.

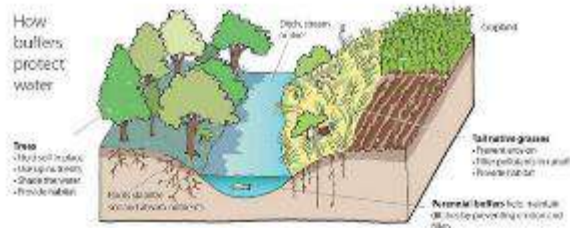

Ecosistemas y **servicios ecosistémicos**

Microclima y adaptación al cambio climático

- ✓ Los ecosistemas intactos como los bosques o los lagos ayudan a equilibrar las temperaturas extremas y a crear un microclima. Los hábitats intactos y corredores biológicos en una plantación tienen el mismo efecto.
- ✓ Franjas de árboles o arbustos ayudan a proteger el suelo contra la erosión.
- ✓ Muchas veces, variedades tradicionales suelen ser más resistentes a las sequías largas.



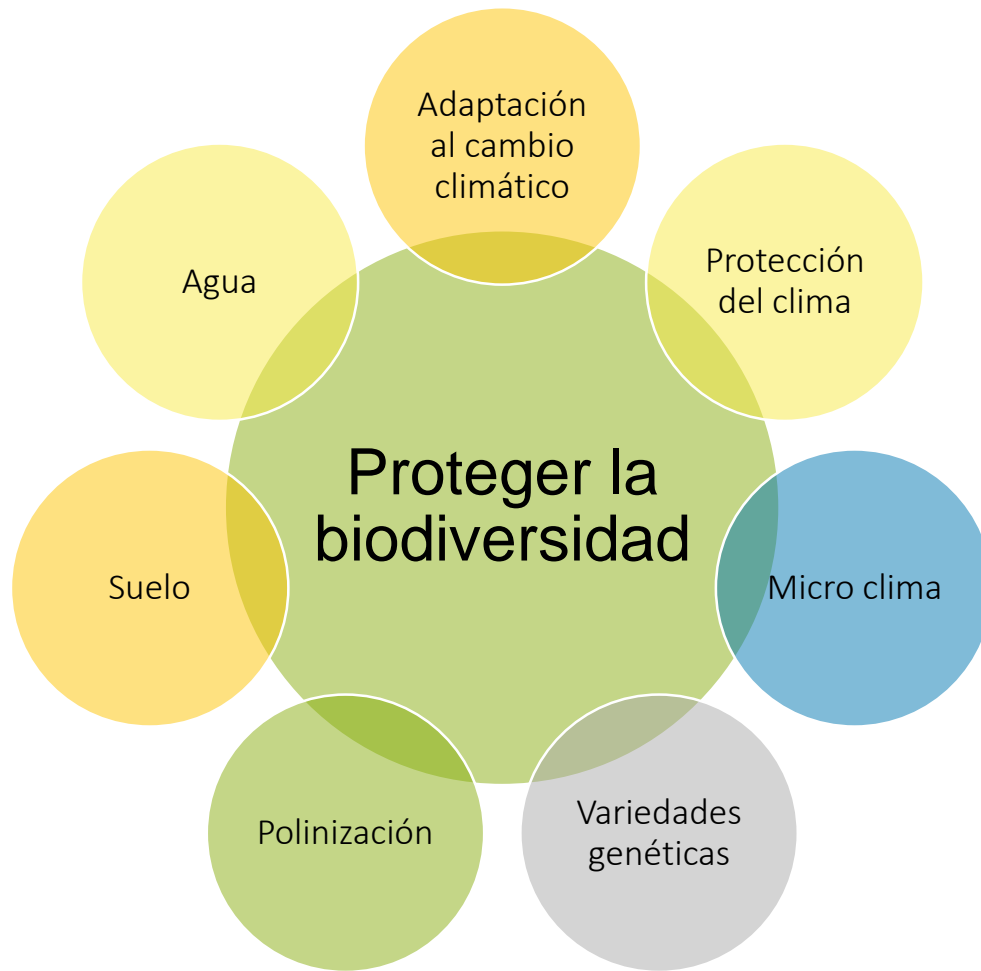

Sensibilidad creciente del consumidor ¿no solo en Europa!

Más y más señales:

¡Los consumidores prestan más atención a la protección de la biodiversidad!

UEBT Biodiversity Barometer 2019:

- La **conciencia y la comprensión de la biodiversidad** crecen año tras año, en todo el mundo.
- Los consumidores con ingresos más bajos muestran un **crecimiento particular**.
- Los consumidores **jóvenes siguen siendo los mejor informados**.
- La biodiversidad se está convirtiendo en un **concepto dominante para los consumidores**.



Sensibilidad creciente del consumidor



UEBT Biodiversity Barometer 2019:

78 % = “Me hace sentir bien cuando compro un producto que respeta la biodiversidad y la gente”

81 % = “Creo que puedo tener un impacto positivo en la sociedad comprando productos de empresas que respeten la biodiversidad y las personas”

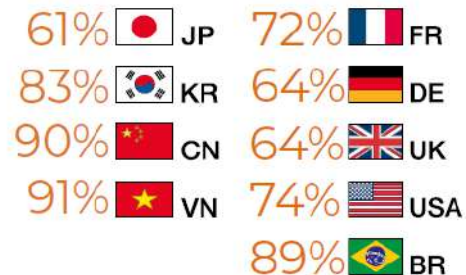
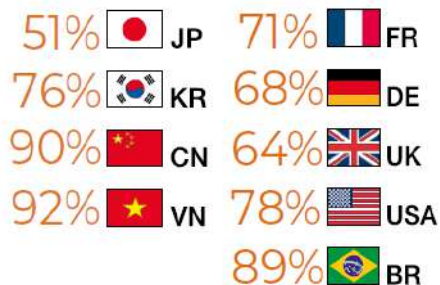

Sensibilidad creciente del consumidor

70 % = “Compro productos de compañías que sé que respetan la biodiversidad y la gente”

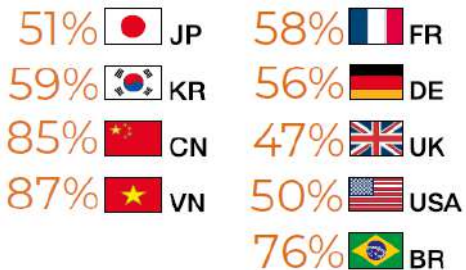

85 % = “Sólo podemos usar la naturaleza de tal manera que permita a las generaciones venideras la misma oportunidad”



80% = “La biodiversidad promueve mi bienestar y mi calidad de vida”



Consideración de la biodiversidad en los estándares y normativas empresariales

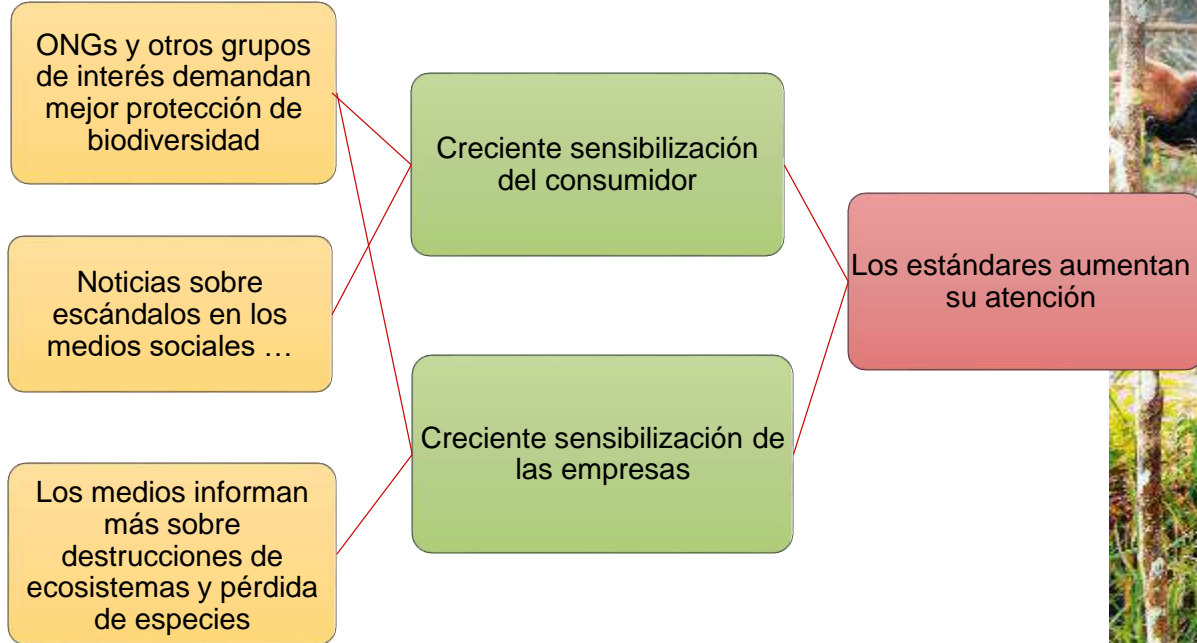

Video “¿Se ha preguntado cuánto depende su negocio de la biodiversidad?”



¿Qué actividades pueden realizar las empresas para mejorar la protección de la **biodiversidad en la producción de alimentos?**

Y así

- ✓ Aumentar la protección de la biodiversidad y sus **servicios ecosistémicos** como base para producción de materias primas
- ✓ Responder a la **creciente sensibilidad de los consumidores**
- ✓ Asegurar un **futuro sostenible para su negocio**



Lineas de actuación para las empresas del sector alimentario...

Incluir la protección de la biodiversidad como elemento relevante en la política empresarial

Compra de productos de fincas certificadas con un estándar con criterios ambiciosos

Elaborar requerimientos propios para la compra de productos (sourcing)

Apoyar a los agricultores: contratos a largo plazo, precio justo, proyectos conjuntos

Informar y sensibilizar a los consumidores

Aumento de la **biodiversidad**



Integrar la biodiversidad en la política de la empresa:

- ✓ **Abordar todos los aspectos** principales de la biodiversidad
- ✓ **Reconocer** la protección de la biodiversidad como importante elemento de calidad.
- ✓ **No-Pérdida-Neta de biodiversidad** como objetivo a largo plazo
- ✓ Comprometerse a fomentar y **proteger la agro-biodiversidad**, la diversidad de variedades y razas.
- ✓ **Mejorar continua.**
- ✓ **Control y seguimiento** del desarrollo de la biodiversidad = Monitoreo

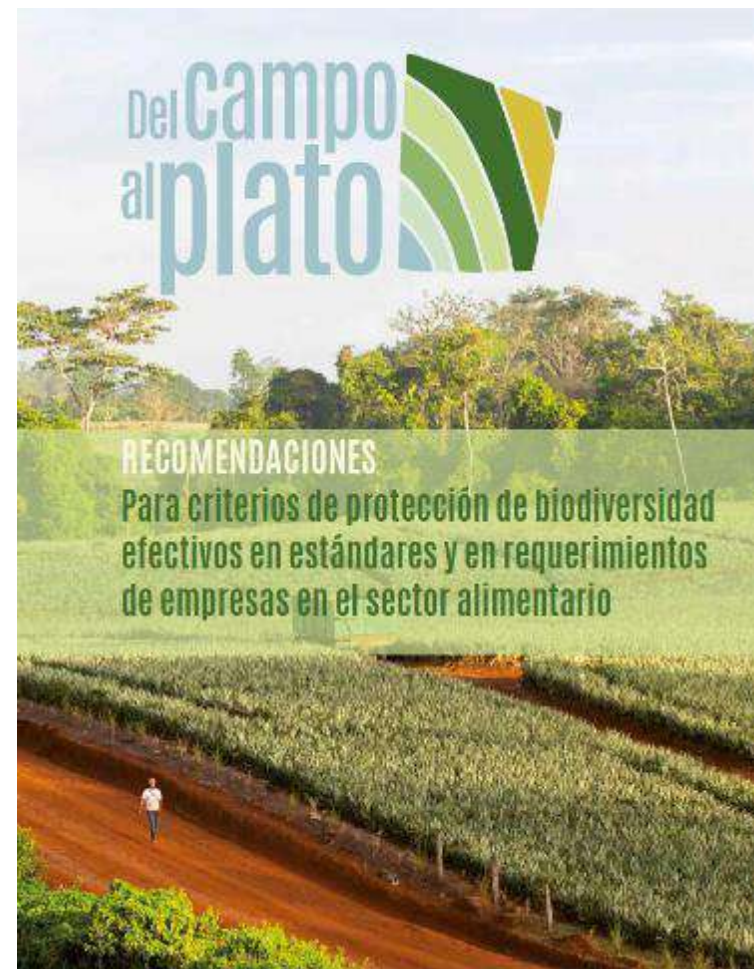

Integrar la biodiversidad en la política de la empresa:

- ✓ **Formación** sobre biodiversidad para los responsables de compras, calidad del producto, cadenas de suministro en la empresa.
- ✓ Motivar a los responsables políticos a **avanzar en la legislación** y las regulaciones para lograr una mayor y eficaz protección de la biodiversidad.
- ✓ **Comunicación** para sensibilizar a todos los actores de la cadena agroalimentaria (procesadores, proveedores, asociaciones, etc.) y a los consumidores sobre el valor de la biodiversidad y la necesidad de mejorar su protección. No al greenwashing!
- ✓ Apoyar a los productores responsables con una **contribución adecuada** a los gastos para medidas, **reconocimiento del valor añadido**
= precio justo y premio

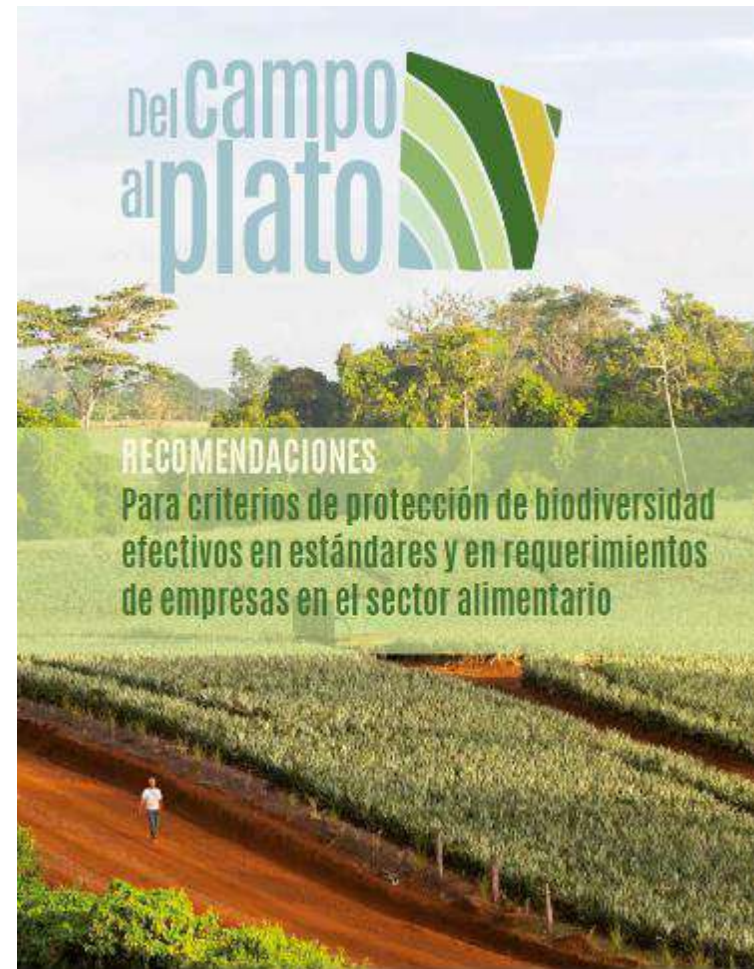

Aspectos relevantes para proteger y apoyar la biodiversidad en el cultivo de banano y de piña

Agricultura respetuosa con la biodiversidad

Gestión de biodiversidad:

- Protección, recuperación, creación de habitats;
 - Mantenimiento de habitats;
 - Conectar habitats;
- Protección de especies...

Muy buenas prácticas agrícolas:

- Evitar o reducir los impactos negativos por pesticidas, fertilizantes (químicos), sobre-explotación del suelo y/o del agua...

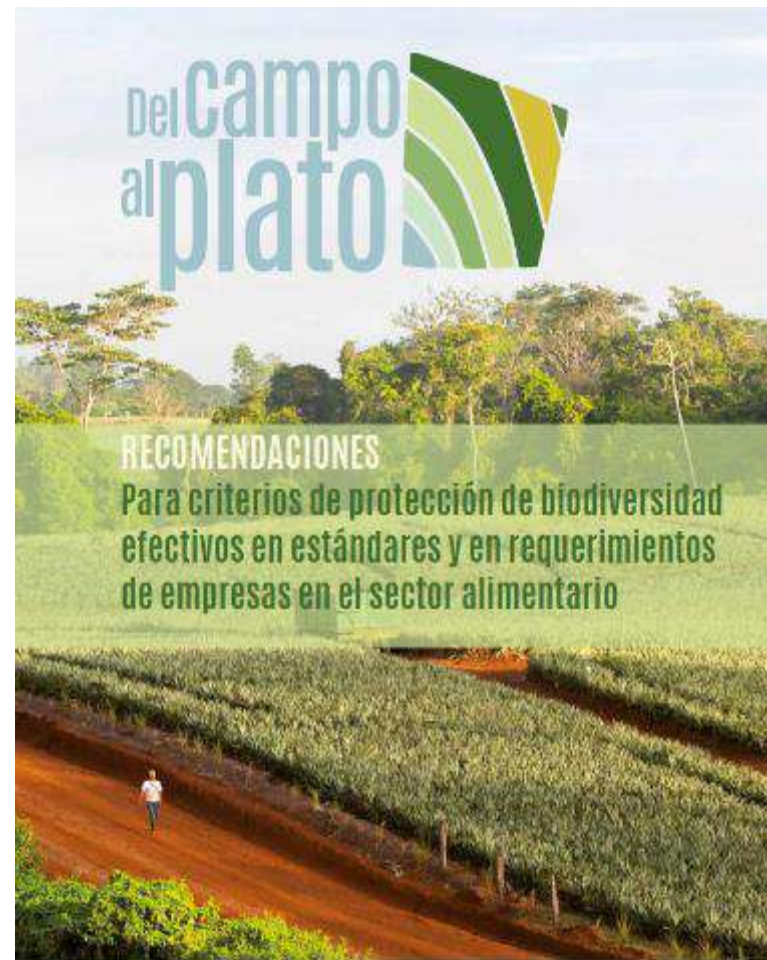

Plan de Acción para la Biodiversidad (PAB)

- Basado en información sobre la situación actual en la finca
- Con objetivos medibles (si es posible)
- Con medidas para conseguir los objetivos
- Con calendario para la realización
- Monitoreo de los resultados

Medidas

- ✓ Protección, recuperación y creación de habitats;
- ✓ Zonas de amortiguación para ecosistemas acuaticas
- ✓ Mantenimiento de habitats (no usar pesticidas ni fertilizantes);
- ✓ Conectar habitats (corredores biológicos);
- ✓ Protección de especies
- ✓ Controlar especies invasoras

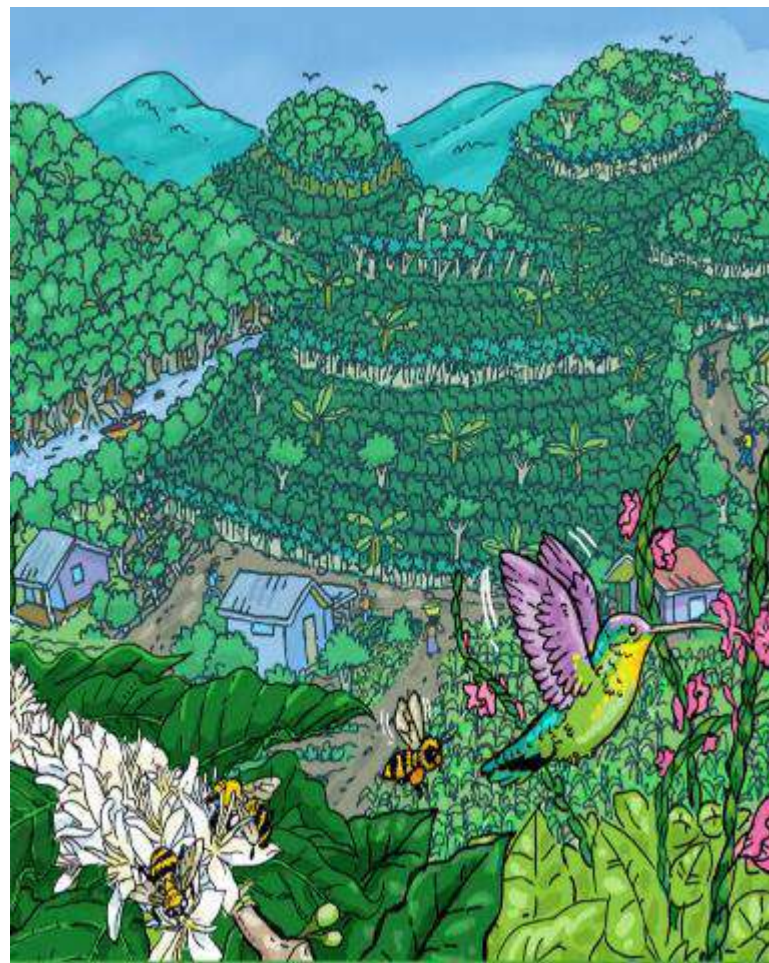

Muy buenas prácticas agrícolas para evitar /reducir impactos negativos

- ✓ Mantener y mejorar la fertilidad del suelo
- ✓ Mejorar la gestión de los fertilizantes
- ✓ Manejo Integral de Pesticidas
- ✓ Optimizar el uso y reducir el consumo del agua
- ✓ Gestión integral del recurso hídrico: la fuente, el uso y la descarga
- ✓ Manejo de residuos
- ✓ Protección del clima
- ✓ Agro-biodiversidad



Ronda de preguntas
de los participantes



Rainforest Alliance (publicado en Junio 2020), entre otros: conservación y mejoramiento de los ecosistemas y de la vegetación natural

6.2.1 La gerencia desarrolla e implementa un **plan para conservar los ecosistemas naturales**. El plan se basa en el mapa que se exige en el criterio 1.2.9 y la sección sobre ecosistemas naturales de la Herramienta de Evaluación de Riesgos que se encuentra en el criterio 1.3.1 y se actualiza anualmente.

6.2.3 Los productores mantienen y la gerencia monitorea la cobertura de vegetación natural y rinde informes anualmente del indicador, a partir del año uno en adelante.

Si hay menos del 10% del área total cubierta de vegetación natural o menos del 15% en el caso de fincas que producen cultivos tolerantes a la sombra, la gerencia establece objetivos y emprende acciones para que la finca alcance estos umbrales,

La vegetación natural es vegetación formada predominantemente de especies nativas o adaptadas localmente, que se asemejan en composición de especie y estructura a la vegetación que ocurre o que ocurriría en ausencia de interferencia humana. La vegetación natural puede incluir una o más de las siguientes (no exclusivo):

- Amortiguamientos ribereños
- Áreas para la conservación dentro de la finca
- Vegetación natural en sistemas agroforestales
- Siembras en los bordes, cercos vivos y barreras alrededor de la vivienda y la infraestructura, o en otras formas
- Área de conservación y restauración fuera de la finca certificada que proporciona de manera efectiva protección de largo plazo de las áreas en cuestión (durante por lo menos 25 años) y producen otro valor adicional para su conservación y estado de protección en relación con la condición actual

Indicador:

- % del área total de la finca con cobertura de vegetación natural

Estándares y biodiversidad

Fairtrade Small Producer Standard, entre otros:

3.2.31 Los miembros no causan la deforestación y no destruyen la vegetación de los ecosistemas de almacenamiento de carbono o de las zonas protegidas.

Orientación: La deforestación es la conversión del bosque a otros usos de la tierra o la reducción permanente de la cubierta de copas de los árboles por debajo del umbral mínimo del 10 por ciento (La Evaluación de los Recursos Forestales Mundiales, FAO, 2015). Las siguientes actividades no se consideran "deforestación": Cuando un cultivo arbóreo es sustituido por otro (por ejemplo, el cacao, el café o los árboles frutales); La ordenación de los árboles en sistemas de producción agroforestales o de huertos familiares.

Los miembros pueden **identificar las zonas protegidas** con la ayuda de las autoridades locales, regionales o nacionales.

Los ecosistemas de almacenamiento de carbono son ecosistemas terrestres y acuáticos con capacidad para secuestrar y almacenar CO₂, mantener la calidad del medio ambiente y proporcionar buenas condiciones de vida para las plantas y los animales.



Estándares y biodiversidad

Fairtrade Small Producer Standard, entre otros:

3.2.34 Debe informar sobre las **actividades que usted o sus miembros llevan a cabo para proteger y mejorar la biodiversidad.**

Orientación: Los miembros son libres de elegir la forma en que le informan de sus actividades. Las actividades pueden incluir:

- La identificación de los principales problemas de la biodiversidad en la región y las medidas que sus miembros han aplicado para mejorar la situación
- Actividades que usted ha proporcionado a sus miembros, como la sensibilización sobre la biodiversidad o la capacitación en técnicas para protegerla.
- **Sistemas agroforestales**
- El mantenimiento y la restauración de los ecosistemas naturales en las zonas que no son aptas para el cultivo, y en las zonas de amortiguación alrededor de ecosistemas acuáticos y las zonas de recarga de las cuencas hidrográficas y entre la producción y las zonas de alto valor de conservación, protegidas o no.
- Actividades para aumentar la conectividad de los ecosistemas mediante la identificación de sitios improductivos y zonas de amortiguación.
- Es posible que encuentre **conocimientos valiosos dentro de su comunidad local en relación con otras actividades.** Con el tiempo puede beneficiarse del asesoramiento de expertos locales como autoridades, universidades, ONG o bases de datos en línea. La restauración de los ecosistemas puede tener lugar mediante la replantación activa de la vegetación nativa o mediante su protección activa para permitir la regeneración de la vegetación nativa.

Estándares y biodiversidad. Ejemplos

Global GAP Standard, entre otros:

AF. 7.1.1 ¿Tiene cada productor un **plan de gestión y conservación de la vida silvestre** para la empresa agrícola?
¿Un plan que reconozca el impacto de las actividades agrícolas en el medio ambiente?

Se requiere un plan de acción por escrito que tiene como objetivo mejorar los hábitats y mantener la biodiversidad en la finca. Este puede ser un plan individual o una actividad regional en la que la finca participa o está cubierta. En él se prestará **especial atención a las zonas de alto valor ambiental que se están protegiendo** y se hará referencia a los requisitos legales cuando proceda.

El plan de acción incluirá el conocimiento de las prácticas de manejo integrado de plagas, el uso de nutrientes de los cultivos, los sitios de conservación, los suministros de agua, el impacto sobre otros usuarios, etc.

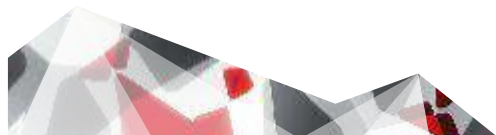

Estándares y biodiversidad. Ejemplos

Demeter Standard, entre otros:

3.11 La granja debe mostrar un **compromiso con el mantenimiento de la biodiversidad de la granja**. Si las zonas reservas para biodiversidad en la granja y en las zonas directamente adyacentes no alcanza el 10% de la superficie total de la granja, la organización debe aprobar un plan de biodiversidad que documente cómo se logrará un mínimo del 10% en un plazo concreto. Este plan puede incluir otros elementos relacionados con biodiversidad como el mantenimiento de razas de plantas y animales raras o en peligro de extinción, el fomento de la vida de aves e insectos mediante la provisión de hábitats, la utilización de la cría biodinámica de plantas y animales, etc.

Áreas que cuentan como reserva de biodiversidad

La reserva de biodiversidad será el 10% de la superficie total de la granja. Si esto no se consigue con los elementos listados, la organización debería aprobar un plan de biodiversidad.



Compra de productos de **fincas certificadas** con un estándar con criterios ambiciosos

Criterios Principales	Rainforest A.	Fairtrade	Demeter
Plan de gestión para la biodiversidad	XX	X	X
Cut-off-date (No conversión de ecosistemas en suelo agrícola)	XX	X	X
Protección de ecosistemas acuáticos /zonas buffer	XX	XX	XX
Protección de especies	XX	XX	.
Protección del suelo	XXX	XX	XX
Gestión de fertilizantes/reducción de fertilizantes químicos	XX	XX	XXX
Manejo integrado de plagas/reducción de pesticidas	XX	XX	XXX
Uso sostenible del agua y gestión integral del recurso hídrico			
Reducción y manejo adecuado de residuos	XXX	XXX	XXX
Manejo adecuado de aguas residuales	X	XX	X
Reducción de gases de efecto invernadero	XX	X	.



Del campo
al plato

giz Deutsche Gesellschaft
für Internationale
Zusammenarbeit (GIZ) GmbH



1 Desempeño de la biodiversidad de normas y etiquetas

Componentes y actividades globales

78 Fincas en el proceso del Biodiversity Check Agrícola

BPApp
en
desarrollo

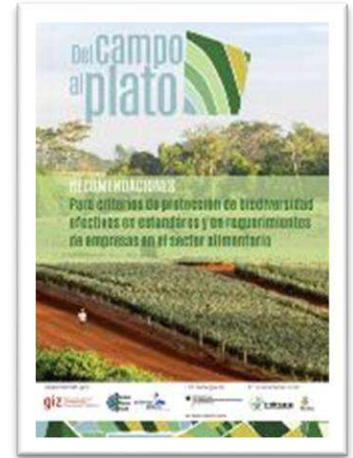

Impacto
Modificación de criterios en estándares: Rainforest Alliance y Fairtrade Smallholder Standard

2 Concurso de Ideas por la biodiversidad

Componentes y actividades globales

- 4 Concursos de ideas realizados
- 97 Ideas innovadoras sometidas a evaluación
- 30 Ideas innovadoras ganadoras del concurso

US\$193,620
invertidos en biodiversidad
por el sector privado

Algunos ganadores:

- *Sistema agroforestal con piña, Ucanehü, CR.*
- *Sensibilización de colaboradores con espacios para la Interpretación ambiental, Varclí Pinares, banana, CR.*
- *Uso de tecnología de drone para mapeo de fincas y agricultura de precisión, BANELINO, RD.*

Producción de bioestimulantes para el cultivo de piña

La empresa Piñas Cultivadas de Costa Rica es ganadora del Concurso de Ideas del Programa De Cambio a Plato.

El proyecto consiste en producir inóculo para, que posteriormente serán aplicados como susstratos que combinen el crecimiento de cultivos de piña (avocado mullón).

Este tipo de bioestimulantes es una excelente oportunidad para abordar la conservación de la biodiversidad en las fincas debido a:

- Reduce la cantidad de agroquímicos sintéticos.
- Reduce la huella de carbono en el camino de producción.
- Mejora de la salud del agua y el suelo.

el campo plato | giz | Pinares de Costa Rica

3

Mecanismo financiero para la inversión en paisajes productivos



Componentes y actividades globales

Tres Paisajes productivos identificados:

- 1 Corredor Biológico Ruta de los Malecu, CR**
Actores:, MINAE, SINAC, Comité Local de Gestión, Upala Agrícola.
- 2 Corredor Biológico Parismina Ruta del Pez Bo CR**
Actores: MINAE, SINAC, ICE, Universidad EARTH.
- 3 Corredor Verde de Azua, República Dominicana**

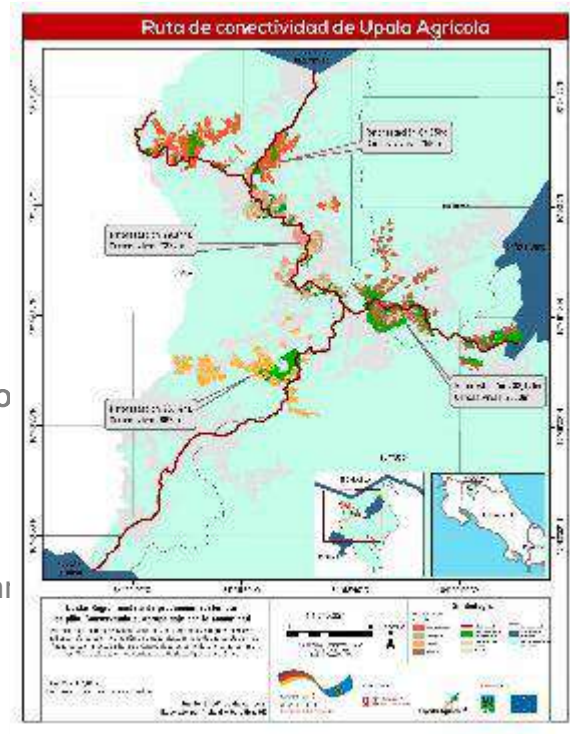

4 Sensibilización al consumidor

Componentes y actividades globales

- Estrategia de comunicación desarrollada
- En diseño **pilotaje de herramienta XtraPay**
- En desarrollo **campaña de comunicación con Fairtrade y Rainforest Alliance** en supermercados Europeos
- En desarrollo **campaña de comunicación** en supermercados nacionales

5

Gestión del Conocimiento



Componentes y actividades globales

Herramientas de sensibilización para principales actores del sector agroalimentario:

- 1 Training of Trainers (entrenamiento aplicación del Biodiversity Check Agrícola).
- 2 Programa de Sensibilización de Pequeños Productores Agrícolas.
- 3 Programa de Sensibilización de Colaboradores de Empresas Agrícolas.
- 4 Programa Virtual de Capacitación para Asesores Agrícolas.

Click Aquí para visitar la pagina WEB de “Del Campo al Plato”



Video

“Biodiversity Check Agrícola: Una herramienta para la gestión de la biodiversidad”



Ronda de preguntas de los participantes

Moderadora: Sussan Morales, GIZ

Facilitador: Marion Hammerl, Fundación Lago de Constanza



Contacto



Marion Hammerl

Directora Fundación Lago de Constanza

marion.hammerl@bodensee-stiftung.org



www.giz.de



https://twitter.com/giz_gmbh



<https://www.facebook.com/gizprofile/>

También en nombre de la
biodiversidad:

¡Muchas gracias por su atención!

organizado por:



Por el apoyo de:

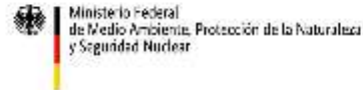

de la República Federal de Alemania

En colaboración con:

